Lüftereinheit

Merkmale:

- **Gehäuselüfter mit 2 Lüftern**
- **Inkl. 2 Meter Kabel**
- **Power Schalter**
- **Temperaturkontrolle**

Farben:

RAL9005(Schwarz), RAL7035(Grau)

RAL9005	RAL7035

Model	Abmessungen W*D*H(mm)	Farbe
ALL-S0002001	350*130*40	Schwarz
ALL-S0002000	350*130*40	Grau

Blind-Platten

Merkmale:

- **Passend für alle 19" Gehäuse**
- **Material: SPCC**

Farben:

RAL9005(Schwarz), RAL7035(Grau)

RAL9005	RAL7035

Model	Abmessungen W*D*H(mm)	Farbe
ALL-S0002020	483*44	Grau
ALL-S0002022	483*88	Grau
ALL-S0002024	483*176	Grau
ALL-S0002021	483*44	Schwarz
ALL-S0002023	483*88	Schwarz
ALL-S0002025	483*176	Schwarz

Regalboden (Frontmontiert)

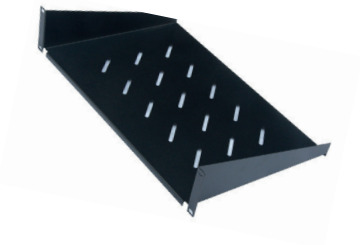

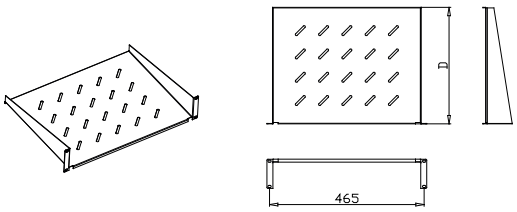

Merkmale:

- **Passend für alle 19" Gehäuse**
- **Material: SPCC**

Farbe:

RAL9005(Schwarz), RAL7035(Grau)

RAL9005	RAL7035

Model	Abmessungen W*D*H(mm)	Farbe
ALL-S0002006	483*300*44	Grau
ALL-S0002008	483*300*88	Grau
ALL-S0002010	483*400*44	Grau
ALL-S0002012	483*400*88	Grau
ALL-S0002007	483*300*44	Schwarz
ALL-S0002009	483*300*88	Schwarz
ALL-S0002011	483*400*44	Schwarz
ALL-S0002013	483*400*88	Schwarz

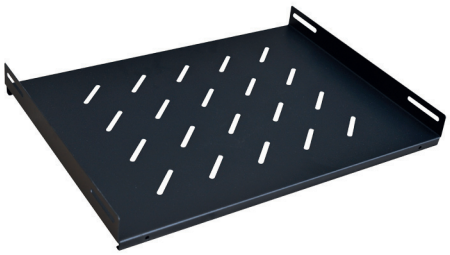

Merkmale:

- **Tiefenverstellbar durch 4 Montage-Schlitze**
- **Material: SPCC**
- **Tragfähigkeit: 20KG**
- **Nur für SMB/SMC-Serie**

Farbe:

RAL9005(Schwarz), RAL7035(Grau)

RAL9005	RAL7035

Model	Abmessungen W*D*H(mm)	
ALL-S0002014	490*420	Grau
ALL-S0002015	490*420	Schwarz

19“ Zubehör

Bürstenleiste

Merkmale:

· **Passend für alle 19" Gehäuse**
· **Bürstenleiste zur staubfreien Kabeldurchführung**
· **Material: SPCC**

Farbe:

RAL9005(Schwarz), RAL7035(Grau)

RAL9005	RAL7035

Model	Größe W*D*H(mm)	Farbe
ALL-S0002029	483*44	Grau
ALL-S0002030	483*44	Schwarz

Horizontaler Kabelführungskanal

Merkmale:

· **Horizontale Montage, passend für alle 19" Gehäuse**
· **Material: SPCC**

Farbe:

RAL9005(Schwarz), RAL7035(Grau)

RAL9005	RAL7035

Model	Größe W*D*H(mm)	Farbe
ALL-S0002027	483*42	Grau
ALL-S0002028	483*88	Schwarz

Kabelführungsplatte

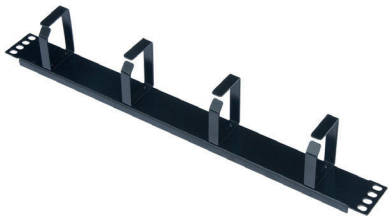

Merkmale:

· **Horizontale Montage, passend für alle 19" Gehäuse**
· **Material: SPCC**

Farbe:

RAL9005(Schwarz), RAL7035(Grau)

RAL9005	RAL7035

Model	Größe W*D*H(mm)	Farbe
ALL-S0002031	483*42	Grau
ALL-S0002032	483*88	Schwarz

L-förmige Schiene

Merkmale:

· **L-förmige Schiene**
· **Material: SPCC**

Farbe:

RAL9005(Schwarz), RAL7035(Grau)

RAL9005	RAL7035

Model	Größe W*D*H(mm)	Farbe
ALL-S0002016	38*42*275	Grau
ALL-S0002055	38*42*325	Grau
ALL-S0002018	38*42*425	Grau
ALL-S0002017	38*42*275	Schwarz
ALL-S0002056	38*42*325	Schwarz
ALL-S0002019	38*42*425	Schwarz

ALLNET GmbH
Computersysteme
Maistrasse 2
82110 Germering

Tel.+49 (0)89 894 222- 22
Fax. +49 (0)89 894 222- 33
E-mail: info@allnet.de

L-Schiene

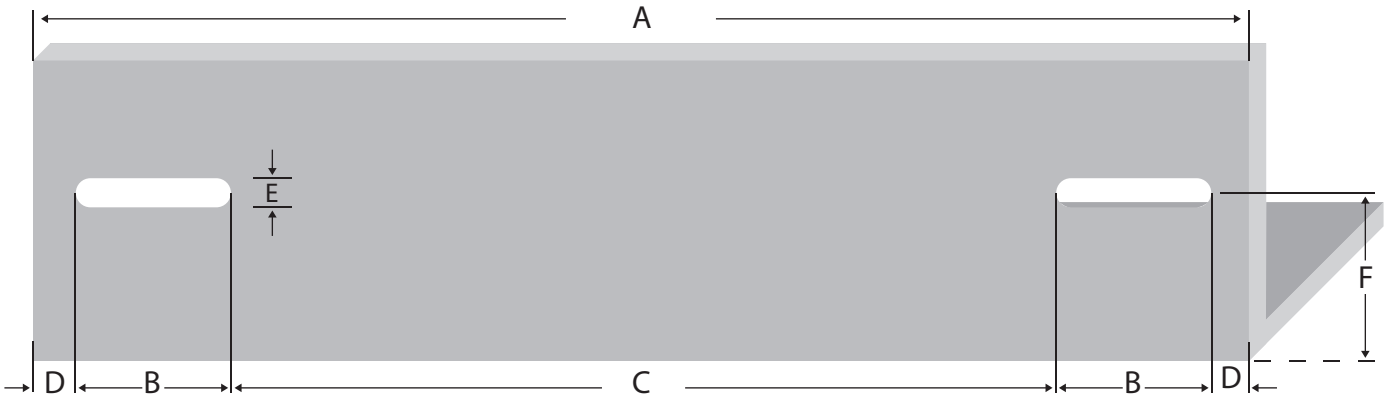

Artikelnr	Herstellernummer	Farbe	A	B	C	D	E	F
106887	ALL-S0002110	Lichtgrau	350	50	233	9	6	23
106895	ALL-S0002111	Lichtgrau	552	50	435	9	6	23
106896	ALL-S0002112	Lichtgrau	651	50	533	9	6	23
106897	ALL-S0002113	Lichtgrau	750	50	633	9	6	23
106898	ALL-S0002114	Lichtgrau	850	60	715	9	6	23
103442	ALL-S0002016	Lichtgrau	275	39	185	6	6	23
103443	ALL-S0002017	Schwarz	275	39	185	6	6	23
104300	ALL-S0002055	Lichtgrau	325	39	235	6	6	23
104301	ALL-S0002056	Schwarz	325	39	235	6	6	23
103444	ALL-S0002018	Lichtgrau	423	50	305	9	9	23
103445	ALL-S0002019	Schwarz	423	50	305	9	9	23

alle Maßeinheiten in mm