

ALLNET MSR Sensor ALL4456 / Leakage Sensor / Wasser am Boden detektiert

>>> [Zum Shop-Artikel](#)

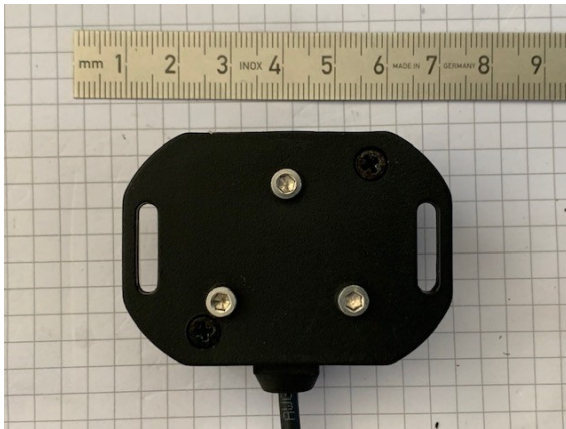

EAN CODE

Leckage Sensor für 3418v2/34xx/35xx/4500/5000

- Entdeckt ob Leitende Flüssigkeit am Boden vorhanden ist
- In der Anzeige / Zentrale wird die Anzeige in % Prozent angezeigt = Beispiel: Ca. 95~100% Schwimmer liegt im Wasser. 50% Anzeige = Es ist noch leichte leitfähige Flüssigkeit ab Boden vorhanden. Ab 40% ist der Schwellwert von Grün auf Rot vorkonfiguriert.
- Anschluß: 2x RJ45 I2C Am Sensor-Gehäuse
- inkl. 2m Kabellänge zum Schwimmer der am Boden die Leitfähigkeit der Flüssigkeit registriert

Beispielansicht in WebGUI:

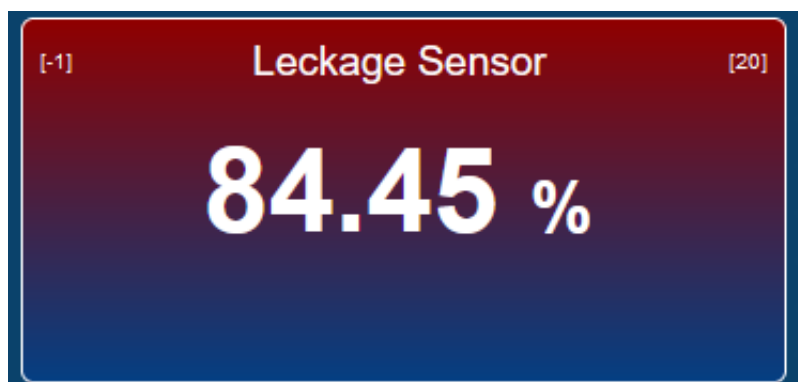

Sensor-Informationen:

Leckage Sensor

Sensor
Darstellung
Berechnung
Information

| | |
|------------------------|----------------|
| Chip Beschreibung: | Leckagesensor |
| Chip Funktion: | 0 - 255 stufen |
| Geräte Artikelnr.: | ALL4456 |
| Maßeinheit: | % |
| Sensor Messbereich: | [0] - [100] |
| Chip Id: | 22154 |
| Chip Nummer: | 22154/0/0 |
| Chip Adresse Min: | 0 |
| Chip Adresse Max: | 15 |
| Geräte Anschluss: | 0 |
| Gruppe: | 0 |
| System / Bus: | 30 |
| Multiplexer Anschluss: | 1 |
| | |
| Interne ID: | 143 |
| Adresse: | 0/0/0 |
| Bus Geschwindigkeit: | 50 |
| Priorität: | 1 |

Abbrechen
Eingaben speichern

Merkmale

| Merkmal | Wert |
|--------------------------|---|
| Bauform: | Metallgehäuse |
| Einsatzorte: | indoor |
| Kompatibilität Zentrale: | ALL3419;ALL3500;ALL3500PoE;PoE Signallampe;ALL3696;ALL3420;ALL5000;ALL4500;ALL5000v2;ALL3418;ALL5100;ALL3692; |



Art.-Nr.: 211006
Herst.-Nr.: ALL4456

| Merkmal | Wert |
|----------------|--------------|
| Gewicht: | 1 Kg |
| Garantie: | 24.00 Monate |